PROJEKT ZMIANY STUDIUM UWARUNKOWAŃ I KIERUNKÓW ZAGOSPODAROWANIA PRZESTRZENNEGO GMINY STEGNA

Kierunki polityki przestrzennej - ochrona środowiska przyrodniczego

Załącznik graficzny nr 1B

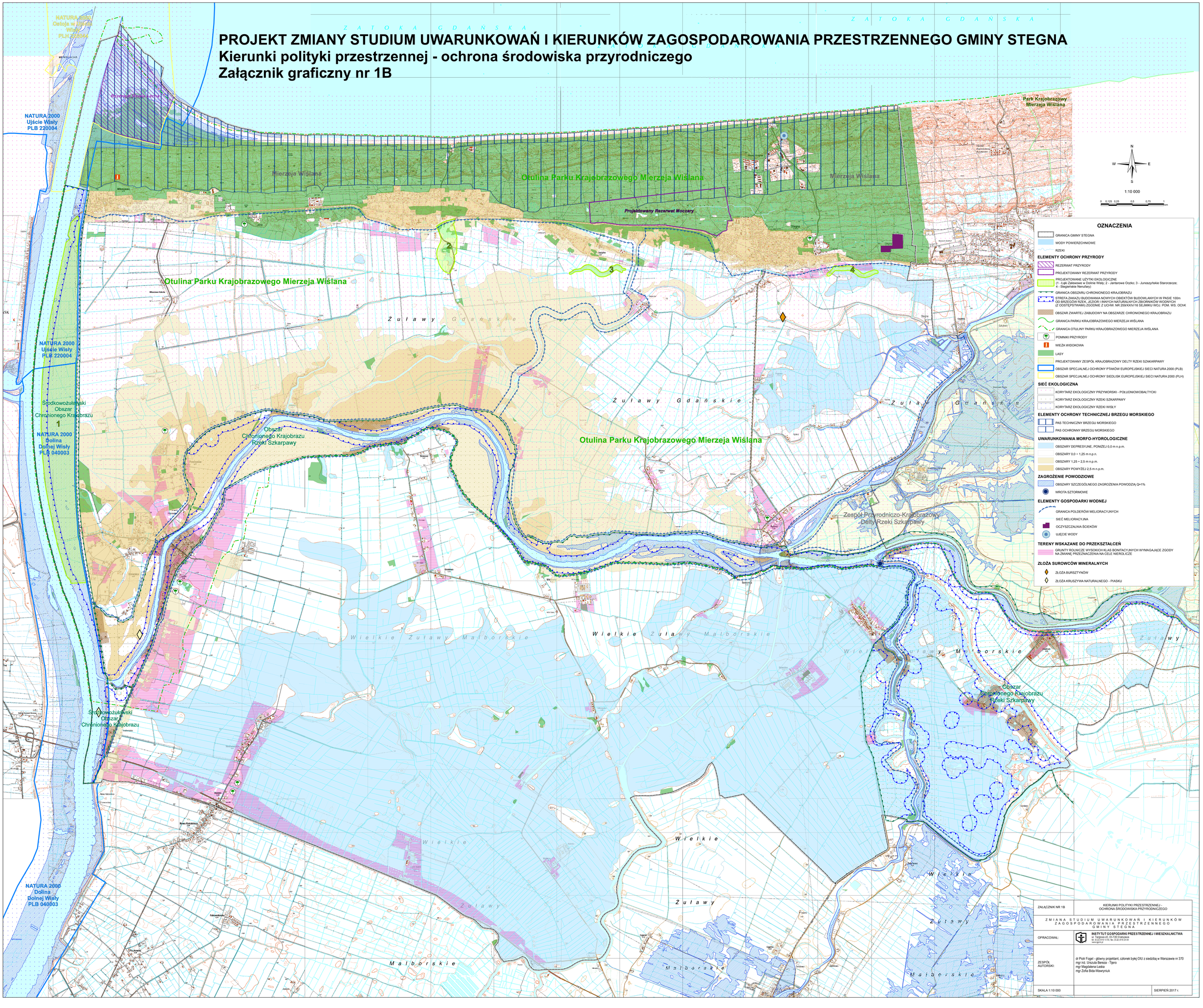

ZAŁĄCZNIK NR 1B	KIERUNKI POLITYKI PRZESTRZENNEJ - OCHRONA ŚRODOWISKA PRZYRODNICZEGO
ZMIANA STUDIUM UWARUNKOWAŃ I KIERUNKÓW ZAGOSPODAROWANIA PRZESTRZENNEGO GMINY STEGNA	
OPRACOWAŁ:	**INSTYTUT GOSPODARKI PRZESTRZENNEJ I MIESZKALNICTWA** ul. Targowa 45, 03-728 Warszawa tel. (0-22) 619 15 05, fax. (0-22) 619 24 84 www.igpim.pl
ZESPÓŁ AUTORSKI:	dr Piotr Fogel - główny projektant, członek byłej OIU z siedzibą w Warszawie nr 370 mgr inż. Urszula Berezia - Tijero mgr Magdalena Laska mgr Zofia Bida-Wawryniuk
SKALA 1:10 000	SIERPIEŃ 2017 r.