

Zespół Szkolno - Przedszkolny
w Drewnicy
82 - 103 Stegna, ul. Wierzbowa 7
tel / fax (55) 247 17 20
NIP 579-19-77-939 REGON 192780242

URZĄD GMINY w STEGNIE

WPŁ. 14. 04. 2021

Nr zał.

podpis

INFORMACJA DODATKOWA

I.	Wprowadzenie do sprawozdania finansowego, obejmuje w szczególności:
1.	
1.1	nazwę jednostki Zespół Szkolno-Przedszkolny w Drewnicy
1.2	siedzibę jednostki Drewnica
1.3	adres jednostki Drewnica ul Wierzbowa 7 82-103 Stegna
1.4	podstawowy przedmiot działalności jednostki szkolnictwo podstawowe 8520Z
2.	Wskazanie okresu objętego sprawozdaniem rok 2020
3.	wskazanie, że sprawozdanie finansowe zawiera dane łączne
4.	omówienie przyjętych zasad (polityki) rachunkowości, w tym metod wyceny aktywów i pasywów (także amortyzacji)



	<p>1. Aktywa i pasywa wyceniane są przy uwzględnieniu nadrzędnych zasad rachunkowości, w sposób przewidziany ustawą o rachunkowości, z uwzględnieniem przepisów ustawy o finansach publicznych i rozporządzenia Ministra Rozwoju i Finansów z dnia 13 września 2017 r. w sprawie rachunkowości oraz planów kont dla budżetu państwa, budżetów jednostek samorządu terytorialnego, jednostek budżetowych, samorządowych zakładów budżetowych, państwowych funduszy celowych oraz państwowych jednostek budżetowych mających siedzibę poza granicami Rzeczypospolitej Polskiej</p> <p>2. Dla potrzeb ujmowania w księgach środków trwałych oraz wartości niematerialnych i prawnych jednostka przyjęła następujące ustalenia:</p> <p>a) Środki trwałe oraz wartości niematerialne i prawne o wartości początkowej poniżej 3500,00 zł zalicza się bezpośrednio w koszty w/g cen zakupu. Umarzane są jednorazowo w miesiącu przyjęcia. Na równi ze środkami trwałymi o wartości do 3500,00 zł traktuje się bez względu na ich wartość książki, pomoce dydaktyczne, wyposażenie klas (ławki, krzesła, itp). Ujmowane są odpowiednio na kontach: 013, 014, 020. Ewidencji ilościowej podlegają przedmioty o niskiej wartości i krótkim okresie użytkowania. Ustalona wartość tj. do 500,00 zł. Dotyczy to w szczególności zakupu dywanów, kalkulatorów, narzędzi do remontu, materiałów biurowych, wyposażenia kuchni (talerze, kubki, szklanki)</p> <p>b) Środki trwałe oraz wartości niematerialne i prawne o wartości początkowej powyżej 3500,00 zł jednostka wprowadza do ewidencji bilansowej tych aktywów i dokonuje od nich odpisów umorzeniowych (za wyjątkiem gruntów) Odpisów umorzeniowych dokonuje się w/g stawek określonych w ustawie z dnia 15 lutego 1992 r o podatku dochodowym od osób prawnych. Umorzenia dokonuje się raz na rok. Rozpoczęcie umorzenia rozpoczyna się począwszy od miesiąca następującego po miesiącu oddania do użytkowania a jej zakończenie z chwilą zrównania wartości umorzenia z wartością początkową.</p>
5.	inne informacje
II.	Dodatkowe informacje i objaśnienia obejmują w szczególności:
1.	
1.1	szczegółowy zakres zmian wartości grup rodzajowych środków trwałych, wartości niematerialnych i prawnych, zawierający stan tych aktywów na początek roku obrotowego, zwiększenia i zmniejszenia z tytułu: aktualizacji wartości, nabycia, rozchodu, przemieszczenia wewnętrznego oraz stan końcowy, a dla majątku amortyzowanego - podobne przedstawienie stanów i tytułów zmian dotychczasowej amortyzacji lub umorzenia
	załącznik tabela środki trwałe + umorzenia

1.2	aktualną wartość rynkową środków trwałych, w tym dóbr kultury - o ile jednostka dysponuje takimi informacjami
	brak danych
1.3	kwotę dokonanych w trakcie roku obrotowego odpisów aktualizujących wartość aktywów trwałych odrębnie dla długoterminowych aktywów niefinansowych oraz długoterminowych aktywów finansowych
	nie dotyczy
1.4	wartość gruntów użytkowanych wieczystie
	nie dotyczy
1.5	wartość nieamortyzowanych lub nieumarzanych przez jednostkę środków trwałych, używanych na podstawie umów najmu, dzierżawy i innych umów, w tym z tytułu leasingu
	nie dotyczy
1.6	liczbę oraz wartość posiadanych papierów wartościowych, w tym akcji i udziałów oraz dłużnych papierów wartościowych
	nie dotyczy
1.7	dane o odpisach aktualizujących wartość należności, ze wskazaniem stanu na początek roku obrotowego, zwiększeniach, wykorzystaniu, rozwiązaniu i stanie na koniec roku obrotowego, z uwzględnieniem należności finansowych jednostek samorządu (stan pożyczek zagrożonych)
	nie dotyczy
1.8	dane o stanie rezerw według celu ich utworzenia na początek roku obrotowego, zwiększeniach, wykorzystaniu, rozwiązaniu i stanie końcowym
	nie dotyczy
1.9	podział zobowiązań długoterminowych o pozostałym od dnia bilansowego, przewidywanym umową lub wynikającym z innego tytułu prawnego, okresie spłaty:
a)	powyżej 1 roku do 3 lat
b)	powyżej 3 do 5 lat
c)	powyżej 5 lat
1.10	kwotę zobowiązań w sytuacji gdy jednostka kwalifikuje umowy leasingu zgodnie z przepisami podatkowymi (leasing operacyjny), a według przepisów o rachunkowości byłby to leasing finansowy lub zwrotny z podziałem na kwotę zobowiązań z tytułu leasingu finansowego lub leasingu zwrotnego
	nie dotyczy
1.11	łącznie kwotę zobowiązań zabezpieczonych na majątku jednostki ze wskazaniem charakteru i formy tych zabezpieczeń



	nie dotyczy
1.12	łącną kwotę zobowiązań warunkowych, w tym również udzielonych przez jednostkę gwarancji i poręczeń, także wekslowych, niewykazanych w bilansie, ze wskazaniem zobowiązań zabezpieczonych na majątku jednostki oraz charakteru i formy tych zabezpieczeń
	nie dotyczy
1.13	wykaz istotnych pozycji czynnych i biernych rozliczeń międzyokresowych, w tym kwotę czynnych rozliczeń międzyokresowych kosztów stanowiących różnicę między wartością otrzymanych finansowych składników aktywów a zobowiązaniem za nie
	nie dotyczy
1.14	łącną kwotę otrzymanych przez jednostkę gwarancji i poręczeń niewykazanych w bilansie
	nie dotyczy
1.15	kwotę wypłaconych środków pieniężnych na świadczenia pracownicze
	ekwiwalenty za urlopy: 94,40; nagrody jubil. 43492,37; odprawy emer.0,00; świadczenie na start 0,00(razem- 43586,77)
1.16	inne informacje
	zestawienie zmian funduszu- poz 2.9 zmniejszenia zwrot z Urzędu Pracy-zwrot z lat ubiegłych
2.	
2.1	wysokość odpisów aktualizujących wartość zapasów
	nie dotyczy
2.2	koszt wytworzenia środków trwałych w budowie, w tym odsetki oraz różnice kursowe, które powiększyły koszt wytworzenia środków trwałych w budowie roku obrotowym
	0
2.3	kwotę i charakter poszczególnych pozycji przychodów lub kosztów o nadzwyczajnej wartości lub które wystąpiły incydentalnie
	brak
2.4	informacje o kwocie należności z tytułu podatków realizowanych przez organy podatkowe podległe ministrowi właściwemu do spraw finansów publicznych wykazywanych w sprawozdaniu z wykonania planu dochodów budżetowych
	nie dotyczy
2.5	inne informacje
	nie dotyczy
3.	Inne informacje niż wymienione powyżej, jeżeli mogłyby w istotny sposób wpłynąć na ocenę sytuacji majątkowej i finansowej oraz wynik finansowy jednostki

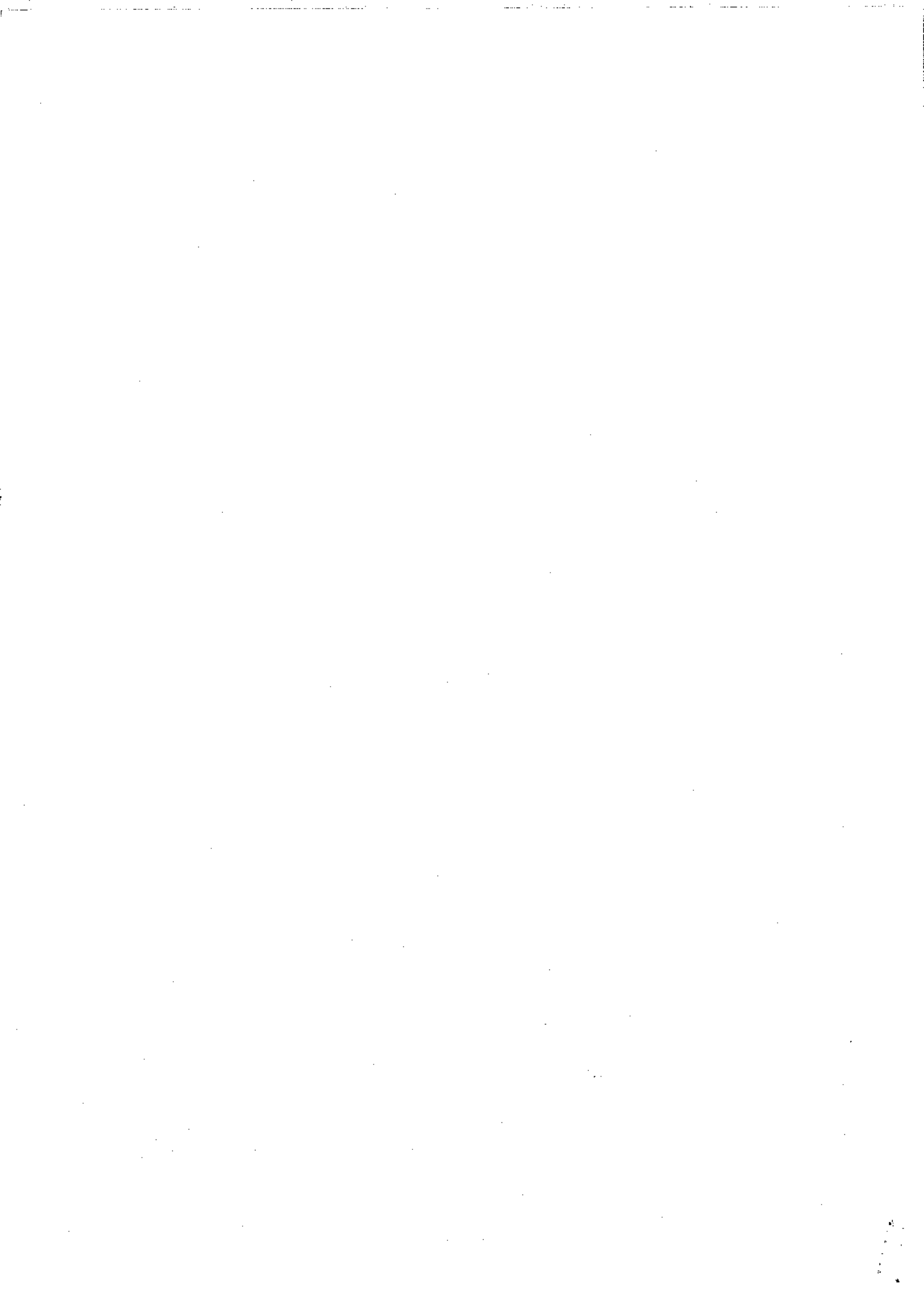

nie dotyczy

Marzena Piastowska-Chwała

2021-03-30

mgr Bożena Kowitz

.....
(główny księgowy)

.....
(rok, miesiąc, dzień)

.....
(dyrektor jednostki)

GŁÓWNA KSIĘGOWA

Marzena Piastowska-Chwała

DYREKTOR

B. Kowitz

mgr Bożena Kowitz

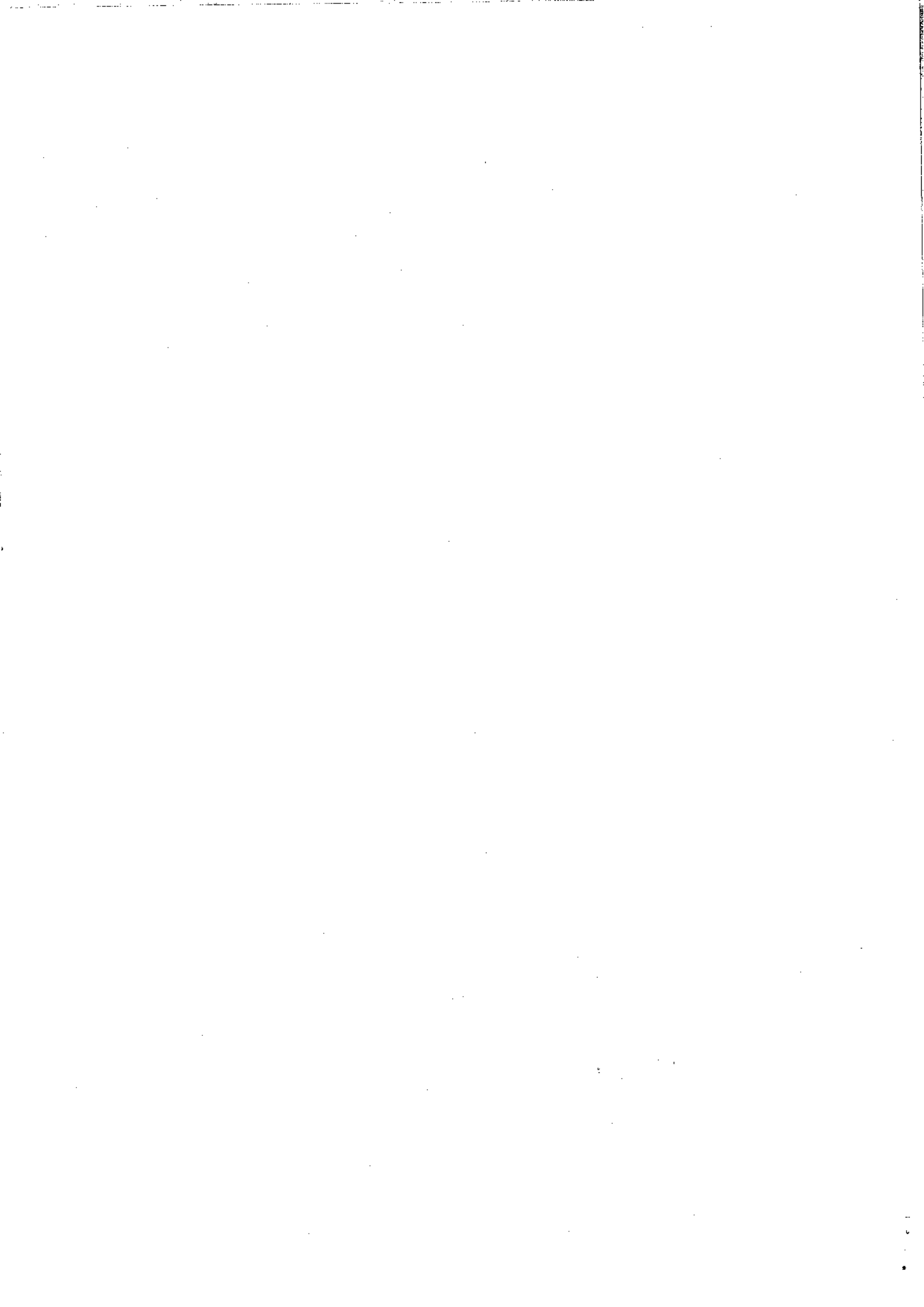

Lp	Nazwa grupy rodzajowej składnika aktywów trwałych	Wartość początkowa - stan na początek roku obrotowego	Zwiększenie wartości początkowej			Ogółem zwiększenie wartości początkowej (4+5+6)	Zmniejszenie wartości początkowej			Ogółem zmniejszenie wartości początkowej (8+9+10)	Wartość początkowa - stan na koniec roku obrotowego (3+7-11)	Umorzenie - stan na początek roku obrotowego	Zwiększenia w ciągu roku obrotowego			Ogółem zwiększenie umorzenia (14+15+16)	Zmniejszenie umorzenia	Umorzenie - stan na koniec roku obrotowego (13+17-18)	Wartość netto składników aktywów		
			Aktualizacja	Przychody	przemieszczenie		zbycie	likwidacja	inne				aktualizacja	amortyzacja za rok obrotowy	inne				stan na początek roku obrotowego (3-13)	stan na koniec roku obrotowego (12-19)	
1.	WARTOŚCI NIEMATERIALNE I PRAWNE	65 264,65	0,00	2 509,98	0,00	2 509,98	0,00	0,00	0,00	0,00	67 774,63	61 235,84	0,00	4 524,39	0,00	4 524,39	0,00	65 760,23	4 028,81	2 014,40	
2.	ŚRODKI TRWAŁE	3 785 743,73	0,00	66 368,13	0,00	66 368,13	0,00	0,00	0,00	0,00	3 852 111,86	2 534 555,42	0,00	102 797,25	0,00	102 797,25	0,00	2 637 352,67	1 251 188,31	1 214 759,19	
1)	grunty	218 799,00				0,00				0,00	218 799,00	0,00	0,00	0,00	102 797,25	0,00	102 797,25	0,00	2 637 352,67	1 251 188,31	1 214 759,19
2)	budynki i lokale (1)	2 347 723,00	0,00		0,00	0,00	0,00	0,00	0,00	0,00	2 347 723,00	1 381 859,15	0,00	58 053,87	0,00	58 053,87	0,00	1 439 913,02	965 863,85	907 809,98	
3)	Obiekty inżynierii lądowej i wodnej(2)	71 718,62				0,00				0,00	71 718,62	35 331,01		1 458,36		1 458,36		36 789,37	36 387,61	34 929,25	
4)	kotły i maszyny energetyczne(3)	417 312,31				0,00				0,00	417 312,31	417 312,31		0,00		0,00		417 312,31	0,00	0,00	
5)	maszyny,urządzenia i aparaty ogólnego zastosowania(4)	0,00				0,00				0,00	0,00							0,00	0,00	0,00	
6)	maszyny,urządzenia i aparaty specjalistyczne(5)	31 799,72		0,00		0,00				0,00	31 799,72	10 481,90		1 917,32		1 917,32		12 399,22	21 317,82	19 400,50	
7)	urządzenia techniczne(6)	9 488,67		25 980,43		25 980,43				0,00	35 469,10	9 488,67		0,00		0,00		9 488,67	0,00	25 980,43	
8)	środki transportu					0,00				0,00	0,00			0,00		0,00		0,00	0,00	0,00	
9)	narzędzia,przrządy, ruchomości i wyposażenie, gdzie indziej nie sklasyfikowane (011)(8)	9 800,03	0,00	0,00	0,00	0,00	0,00	0,00	0,00	0,00	9 800,03	980,00	0,00	980,00	0,00	980,00	0,00	1 960,00	8 820,03	7 840,03	
10)	narzędzia, przrządy, ruchomości i wyposażenie, gdzie indziej nie sklasyfikowane (013)	679 102,38	0,00	40 387,70	0,00	40 387,70	0,00	0,00	0,00	0,00	719 490,08	679 102,38	0,00	40 387,70	0,00	40 387,70	0,00	719 490,08	0,00	0,00	
3	ZBIORY BIBLIOTECZNE	106 921,35	0,00	17 480,55	0,00	17 480,55					124 401,90	106 921,35		17 480,55		17 480,55		124 401,90	0,00	0,00	
	RAZEM	3 957 929,73	0,00	86 358,66	0,00	86 358,66	0,00	0,00	0,00	0,00	4 044 288,39	2 702 712,61	0,00	124 802,19	0,00	124 802,19	0,00	2 827 514,80	1 255 217,12	1 216 773,59	

30-03-2021 r

GŁÓWNA KSIĘGOWA

Marekna Kłosańska-Chwała

DYREKTOR

B. Kowit
mgr Eżena Kowit

